EL MISTERIOSO X
LOS SABOTEADORES DEL AIRE
EPISODIO COMPLETO
1'25 PTS

EL MISTERIOSO X en
Los SABOTEADORES DEL AIRE
EL DETECTIVE PRIVADO DAVID MORGAN Y SUS AYUDANTES ESTÁN EN LA AGENCIA CUANDO SIR REGINALD, DIRECTOR DE UNA COMPAÑÍA AÉREA, PENETRA EN EL DESPACHO CON EVIDENTES MUESTRAS DE TERROR Y CÓLERA.
¡SÍ, SEÑOR MORGAN! ¡HAY UN COMPLOT URDIDO EN TORNO A MI COMPAÑÍA DE AVIONES DE PASAJEROS! ¡YA ME HAN ROBADO DOS Y LOS PILOTOS NO HAN APARECIDO! ¡Y POR LOS PASAJEROS HAN PEDIDO FUERTES RESCATES!
¡SERÉNESE, SIR REGINALD! ¿Y LA POLICÍA NO HA INTERVENIDO?...
¡LA POLICÍA SOSPECHA DE MÍ!
¡ENCÁRGUESE DE DESENMASCARARLOS, SEÑOR MORGAN! ¡ESTÁ EN JUEGO MI REPUTACIÓN Y MI FORTUNA!
¿Y USTED NO SOSPECHA DE NADIE? ¿QUIÉNES PUEDEN SER LOS AUTORES DE LOS ROBOS?...
¡NO SÉ NADA! ¡ESTOY ATURDIDO! ¡VAYA A LA FÁBRICA Y PÓNGASE DE ACUERDO CON MAXTON, MI ENCARGADO! ¡AH! ¡ME ARRUINARÁN!...
¡NO SE PONGA ASÍ, HOMBRE! NOSOTROS LE AYUDAREMOS...
¡VAYAMOS A LA FÁBRICA, TOMMY!
¡ESO YA ESTÁ HECHO, JEFE!
¿Y YO QUÉ HAGO, JEFE?
¡MAL RAYO ME PARTA! EL JEFE NO SE ACUERDA DE MÍ NUNCA...
MAXTON RECIBE A NUESTROS AMIGOS, EN LA GRAN FÁBRICA.
¡HOLA, SEÑORES! SÉ QUIÉNES SON USTEDES Y PUEDEN PREGUNTARME LO QUE QUIERAN, PERO APRISA QUE EL TIEMPO ES ORO
¿CUÁNTO TIEMPO HACE QUE ROBARON EL ÚLTIMO APARATO?
UNOS DOS MESES. PERO NO SE EMPEÑEN EN QUERER HALLAR EL PARADERO DE LOS AVIONES. ESTO ES COSA DE BRUJAS
¿USTED CREE?
¡YO NO CREO EN BRUJAS, CORCHOS!
BUENO... ¿QUIERE EXPLICARNOS CÓMO Y DÓNDE SON ROBADOS LOS AVIONES?
¡PUES EN EL AIRE! PERO ESPERE; PELTON Y RYAN PUEDE QUE LES DIGAN ALGO MÁS QUE YO...

PELTON, EL JEFE DE LOS MECÁNICOS, Y RYAN, EL ENCARGADO DE RADIO, ACUDEN A LA LLAMADA DE MAXTON.
¡A MÍ NO ME DIGA NADA! ¡LOS APARATOS SALEN EN PERFECTAS CONDICIONES!
¡UN CUERNO! ¡NUNCA ME CANSARÉ DE DECIR QUE LA RADIO NO FUNCIONABA EN LOS DOS AVIONES DESAPARECIDOS!
¿CÓMO SE EXPLICA ESTO?
¡TODOS LOS AVIONES SALEN BIEN! ¡ESO NO PUEDE SER CIERTO!
PELTON Y RYAN SE ALEJAN DISCUTIENDO.
¡ESTO ES COSA DE BRUJAS!
¡PUES LAS BRUJAS SON NUESTRAS ALIADAS, AMIGO!
DAVID HABLA CON LOS PILOTOS DE LA COMPAÑÍA.
¿USTEDES QUÉ CREEN QUE LES HA PODIDO OCURRIR A SUS COMPAÑEROS DESAPARECIDOS?...
¡VAYA UNA PREGUNTA! ¡NOSOTROS NO SABEMOS NADA!
¡Y ENTÉRESE DE QUE SOMOS VIGILADOS POR LA POLICÍA CÓMO VULGARES LADRONES!
SOMOS OCHO PILOTOS Y DEJAREMOS DE VOLAR SI SE CONTINÚA SOSPECHANDO DE NOSOTROS
DAVID SE DESPIDE DE MAXTON.
¡CONFÍO EN QUE SEGUIRÁN DESAPARECIENDO LOS AVIONES REGINALD, SEÑOR MORGAN!...
¿ESO CREE? NO CONFÍE DEMASIADO...
¿QUÉ HA SACADO EN CLARO, JEFE?
MUCHO, TOMMY. ¡"X" IRÁ SEGURO TRAS LA PISTA!...
AQUEL DÍA LOS PERIÓDICOS PUBLICABAN UN ARTÍCULO QUE DAVID MORGAN YA HABÍA LEÍDO.
¡LA PRENSA! ¡CON LOS RAPTOS DE VARIOS MILLONARIOS!
¡VIAJAR EN LOS APARATOS REGINALD ES SUICIDARSE!
¡ESA COMPAÑÍA VA AL FRACASO! ¡LAS ACCIONES BAJAN CONTINUAMENTE!

LOS SABOTEADORES DEL AIRE LA HAN TOMADO CON LOS AVIONES REGINALD. ROBAN LOS AEROPLANOS Y PIDEN FUERTES SUMAS POR LOS VIAJEROS. ¿DÓNDE VAN A PARAR LOS AVIONES? ¿NO SERÁ UN TRUCO DE SIR REGINALDO PARA ENRIQUECERSE RAPIDAMENTE?
¿QUÉ OPINA DE TODO ESTO, JEFE?
¡"X" ACTUARÁ Y CUANDO NECESITE VUESTRA AYUDA, OS LLAMARÁ!...
¡PUAF! ¡A MÍ ME GUSTA MÁS DESENREDAR YO LAS COSAS!...
THE INFORM
DAVID MORGAN SE VA DEL DESPACHO SIN AÑADIR NINGUNA PALABRA MÁS...
... Y BASIL DECIDE ACTUAR POR SU CUENTA.
¡YO DESCUBRIRÉ A ESOS MANDRIAS O YO NO ME LLAMARÉ BASIL!
¡SOY UN GRAN MECÁNICO! MI MADRE SIEMPRE LO DIJO... SI ME DEJA AYUDARLE LO HARÉ GRATIS, AMIGO...
¡LÁRGATE! ¡NO PUEDES PASAR A LOS TALLERES...!
¡ESTÁ BIEN! ¡YA ME VOY! ¡NO SE PONGA ASÍ!
¡LARGO DE AQUÍ!
¡ESE TÍO BRUTO A LO MEJOR HA PENSADO QUE YO SOY EL LADRÓN DE LOS AVIONES!
BASIL LOGRA BURLAR LA VIGILANCIA DE LOS GUARDIAS DE UNA DE LAS PUERTAS FALSAS...
¡SON IDIOTAS! ¡NO ME HAN VISTO!
... Y SE INTRODUCE EN LA GRAN FÁBRICA DE LOS APARATOS REGINALD.
¡CREO QUE NADIE SOSPECHARÁ DE MÍ!
¡ESTA NOCHE DAREMOS EL ÚLTIMO GOLPE!
BIRLAREMOS LOS OCHO APARATOS, SIGUIENDO LAS INSTRUCCIONES DEL JEFE...
¡EUREKA! ¡ESTOS TIPOS ESTÁN TRAMANDO ALGO!

¡ENTONCES HASTA LAS DOCE! Y NADA DE BEBER...
¡TENDREMOS LOS REVÓLVERES LISTOS!
¡JO JO! ¡ESTE SERÁ NUESTRO MAYOR NEGOCIO!
SIR REGINALD LLEGA A LA FÁBRICA Y REÚNE A TODOS SUS EMPLEADOS.
¡OÍDME CON ATENCIÓN TODOS, MUCHACHOS! ¡HACE UN MES QUE NO SE HA VUELTO A REPETIR EL ROBO DE AVIONES!
¡PERO LOS LADRONES NO HAN SIDO DESCUBIERTOS! ¡QUIEN DE VOSOTROS ME DÉ UN INDICIO QUE PUEDA DESCUBRIRLES, LE HARÉ RICO!
¡QUIÉN SEPA ALGO QUE DÉ UN PASO AL FRENTE!
¡AY DE MÍ! ¡ME ARRUINARÁN!
¡VALOR, JEFE!
¡LA POLICÍA LOGRARÁ DESCUBRIRLES ANTES DE QUE NOS HAGAN FRACASAR!
¡TÚ ERES MI ÚNICO AMIGO, MAXTON...!
AL LLEGAR LA NOCHE, BASIL QUE SE HABÍA QUEDADO OCULTO EN LOS ANGARES, COMPRUEBAN QUE LOS POLICÍAS DE VIGILANCIA ESTÁN TODOS DORMIDOS.
¡DIABLOS!
¡ESTO ES OBRA DE ESOS TRUHANES! ¡RONCAN COMO LEÑOS! ¡MI TÍA Y AHÍ VIENEN ESOS BRIBONES!
SIN SER VISTO, BASIL SE INTRODUCE EN UN AVIÓN.
¡PODEMOS DESPEGAR! ¡DURANTE EL VUELO SEGUIDME TODOS!
¡DE ACUERDO!
UNA SOMBRA NEGRA, COMO LA DE UN GRAN PÁJARO SE HABÍA ENGANCHADO AL DESPEGAR EL ÚLTIMO APARATO.
B-5-11
Y, DESPUÉS DE DOCE HORAS, LOS OCHO AVIONES SE INTRODUCEN POR UNA GRAN ABERTURA ABIERTA EN PLENA MONTAÑA...

... QUE SE VUELVE A CERRAR NUEVAMENTE, CUANDO EL ULTIMO APARATO ESTA DENTRO.
¡ME QUEDÉ DORMIDO COMO UN IDIOTA! ¿DÓNDE DIABLOS ESTOY?
¡ME PARECE QUE DE ÉSTA NO SALGO CON BUENA PATA!
BASIL HUSMEA EN AQUELLA GRAN CAVIDAD Y ES SORPRENDIDO POR DOS PILOTOS
¡MALDICIÓN! ¡VEO BIEN, O...! ¡AQUELLO ES UN CHIQUILLO...!
¡POR MI ESTAMPÁ! ¡ESE MOCOSO NOS ESTABA ESPIANDO!
¡YA ME LA HE CARGADO!
¡A ÉL! ¡LE TENEMOS QUE COGER!
¡DE AQUÍ NO PUEDE SALIR! ¡NO TEMAS!
BASIL TRATA DE HUÍR, PERO POR SU ESPALDA APARECEN MÁS PILOTOS.
¡ESTOY LISTO!
¡PARATE, CHICO! ¡NO PUEDES SALIR DE AQUÍ!
¡ANTES DE MORIR QUIERO DEFENDERME!
¡MALDITO...! ¡AY...!
¡PERILLÁN!
¡CALLATE, LIMPIATUBOS! ¡SOIS CARNE DE PRESIDIO!
¡ESTÁTE QUIETO, IDIOTA! ¡BRR!...
UNO DE LOS PILOTOS GOLPEA DURAMENTE A NUESTRO HÉROE...
¡TÚ TE LO HAS BUSCADO!
...Y BASIL ES REDUCIDO.
¡AHORA NOS CONTARÁS TODO CUANTO SEPAS, AMIGUETE!
¡AY! ¿QUIÉN ME MANDARÍA METERME A MÍ A HÉROE...!
¡ANDANDO!

EL JEFE VENDRÁ MAÑANA, PERO ANTES ES PRECISO HACERLE HABLAR
¡ME TEMO QUE DE AQUÍ NO SALDRÁ CON VIDA! ¡POR ENTROMETIDO SE HA SEPULTADO DEMASIADO JOVEN...!
¡MECACHIS! ¡NO ME GUSTARÍA TENER QUE PASARME AQUÍ EL RESTO DE MIS DÍAS!
¡CÁLLATE! ¿POR QUÉ TE SUBISTE AL AVIÓN? ¿QUIÉN ERES TÚ?
DE IMPROVISO SURGE LA IMPONENTE FIGURA DE "X".
¡SOLTAD AL MUCHACHO Y ARRIBA ESAS MANOS...!
¡"X"!
¡QUÉÉ!
¡REDIEZ! ¡ESTOY SALVADO!
¡NO, NOS TIENES TODAVÍA, "X"! ¡SI DISPARAS CONTRA NOSOTROS SE HUNDIRÁ LA BÓVEDA Y NOS MATARÁ A TODOS!
¡JO JO! ¡HAZTE ATRÁS, IDIOTA!
BASIL CORRE AL LADO DE "X".
¡YA NO TENGO MIEDO! ¿LES ZURRAMOS, SEÑOR?
¡ESPERA, BASIL! PUEDE QUE SE RINDAN... SI SON LISTOS
¡NO SEAS IDIOTA, "X"! ¡TE TENEMOS NOSOTROS! ¡ESTO SE RESOLVERÁ A PUÑETAZOS!
¡A ELLOS! ¡"X" ES UN GRAN ATLETA! ¡OS ZURRAREMOS...!
LOS LADRONES SE LANZAN SOBRE "X", BLANDIENDO ALGUNOS CUCHILLOS.
¡MORIRÁS, "X" MALDITO!
¡LO VEREMOS!
¡TÚ TE IRÁS AL INFIERNO!
¡UG! ¡AY!
CON GRAN AGILIDAD, "X" ESQUIVA MARAVILLOSAMENTE LA ACOMETIDA DE LOS RUFIANES.
¡IRÉIS A PARAR A LA CARCEL, BRIBONES!
¡UG!
¡PASO A MÍ! ¡YO LE TUMBARÉ! ¡APARTAOS!
¡TEN CUIDADO, SPUD!
¡HOLA, VALIENTE!

"EL MISTERIOSO X" LE PROPINA UN FANTÁSTICO DERECHAZO...
¡AUP!...
...Y SPUD RUEDA POR EL SUELO.
¡NO QUISE DARTE TAN FUERTE! ¡LO SIENTO!
¡AY DE MÍ! ¡AUUG!...
¡AHÍ VA ESA OTRA PELADILLA! ¡Y VAN TRES!
¡Y CON ESTE CUATRO! ¡JO JO! ¡EN MEDIO DE TODO, ESTO ES DIVERTIDO!
UNO DE LOS PILOTOS TRATA DE APODERARSE DE BASIL.
¡ÁNIMO, "X"! ¡ESTO ES UNA MERIENDA PARA NOSOTROS!
¡TE MATARÉ, CRÍO DE SATANÁS...!
¡MI...! ¡SUÉLTAME, BRUTO!... ¡A MÍ, "X"!
"X" INICIA EL VUELO Y SE LANZA SOBRE EL RUFIÁN QUE TRATA DE HACER CAER A BASIL.
¡AQUÍ ESTOY! ¡DEJA AL CHICO, TRUHAN!
¡GRACIAS, "X"!
¡OH!
¡FUERA!
¡UG!
¡HURRA POR "X"!
¡MALDITOS! ¡MORIRÉIS COMO CERDOS!
¡RESGUÁRDATE, CHICO...!
¡PUERCOS!
¡SI ES UNA PEDREA LO QUE QUERÉIS, AHÍ VA ESO!...
¡OUG!

"X" INICIA EL VUELO Y SE LANZA CONTRA ELLOS.
¡RUFIANES! ¡NO QUEDARÉIS UNO EN PIE!
¡MATADLE! ¡PUERCO DE SATANÁS!
¡OG! ¡UG!
ENFURECIDO, UNO DE LOS PILOTOS, SIN ACORDARSE DEL PELIGRO, DISPARA SOBRE "X"...
¡MUERE!
... MAS FALLA EL TIRO, PERO LA BÓVEDA EMPIEZA A DESPRENDERSE CON UN RUIDO ENSORDECEDOR.
¡CIELOS! ¡AY DE MÍ!
"X" LOGRA COGER A BASIL POR LA CINTURA.
¡AQUÍ ESTOY, BASIL!
¡MI MADRE!
¡NO QUEDARÁ NI UNO SOLO CON VIDA!... ¡POBRES!
¡HAN COMETIDO UNA IMPRUDENCIA QUE LES CUESTA LA VIDA...!
AL CABO DE MEDIA HORA EL DESPRENDIMIENTO CESA.
¡HAN MUERTO TODOS!
¡A POCO MÁS, TAMBIÉN SOY YO CADÁVER! ¡UY!
EL RUIDO DE UN MOTOR DE AVIÓN LLEGA HASTA LOS OÍDOS DE NUESTROS AMIGOS.
¡ESTE QUE LLEGA ES EL JEFE DEL GANG, "X"!
¡OCÚLTATE, CHICO!
¡MAXTON! ¡ME LO FIGURABA!
¡RÍNDETE, TRAIDOR! ¡ESTÁS DESCUBIERTO...!
¡PERO CÓMO! ¡"X"!
MAXTON SE REVUELVE FURIOSO Y TRATA DE GANAR DE NUEVO EL INTERIOR DEL APARATO...
¡HE SIDO VENDIDO! ¡MALDICIÓN!

... MAS "X" DE UN SALTO LE ATRAPA.
¡NADA PUEDES HACER YA, AMIGO! RESPONDERÁS AHORA DE TUS FECHORÍAS DELANTE DE LA LEY...
¡NO! ¡NO ME DETENDRÁS!
¡YO SERÉ EL DUEÑO DE LA FÁBRICA REGINALD! ¡TÚ NO PODRÁS DETENERME!
¡POBRE DE TI!
¡AQUÍ TODOS! ¡AYUDADME A TUMBAR A ESTE SAPO!
¡TUS AMIGOS YA NO EXISTEN!
¡MALDITO! ¡ESO NO ES CIERTO! ¡ENCAJA!
¡ESTÁS PERDIDO, MAXTON! ¡TU CODICIA TE PIERDE!
¡FUERA DE UNA VEZ!
¡AY DE MÍ! ¡UG!
EL BANDIDO EMPUÑA UN REVÓLVER.
¡MORIRÁS! ¡JA JA JA! ¡YO SERÉ EL DUEÑO Y TÚ NO ME LO IMPEDIRÁS!
¡LOCO! ¡NO DISPARES!
¿TIENES MIEDO A LA MUERTE? ¡JO JO! ¡ERES DE CARNE Y HUESO Y ES LÓGICO! ¡JA JA JA! ¡PERO MORIRÁS!
BASIL LE LANZA UNA PIEDRA...
¡CIELOS! ¡SI DISPARA SE HUNDIRÁ TODO ESTO!
...Y LE DA DE LLENO EN LA CABEZA A MAXTON, HACIÉNDOLE CAER SIN SENTIDO.
¡AUG...!
¡BUEN TIRO, BÁSIL!
"X" ATA AL BANDIDO Y LO INTRODUCE EN EL INTERIOR DEL AVIÓN.
¡AQUÍ TERMINARÁN TUS CORRERÍAS!...
¡JEFE! ¡VENGA ACÁ!

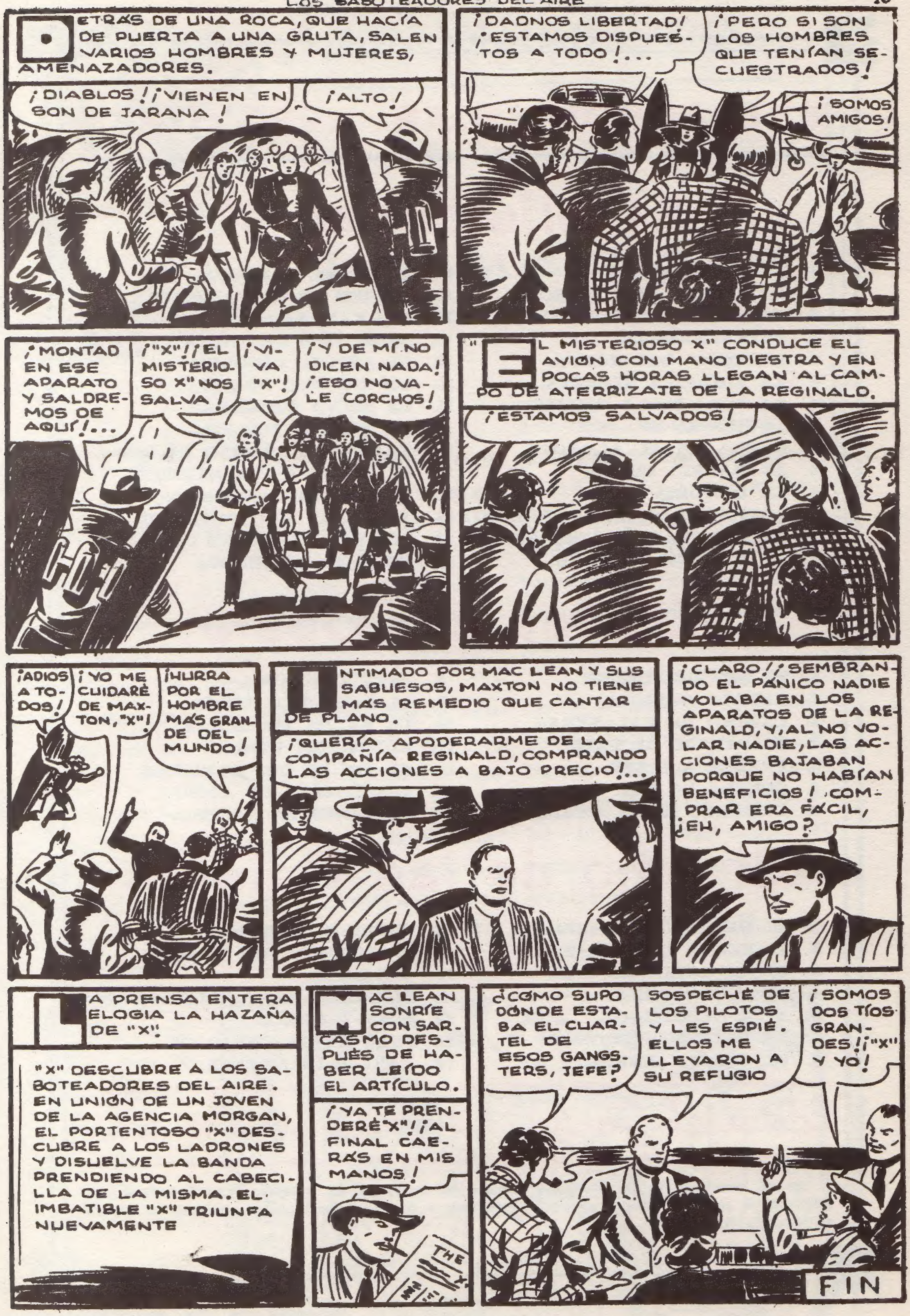
DETRÁS DE UNA ROCA, QUE HACÍA DE PUERTA A UNA GRUTA, SALEN VARIOS HOMBRES Y MUJERES, AMENAZADORES.
¡DIABLOS! ¡VIENEN EN SON DE JARANA!
¡ALTO!
¡DADNOS LIBERTAD! ¡ESTAMOS DISPUESTOS A TODO!...
¡PERO SI SON LOS HOMBRES QUE TENÍAN SECUESTRADOS!
¡SOMOS AMIGOS!
¡MONTAD EN ESE APARATO Y SALDREMOS DE AQUÍ!...
¡"X"! ¡EL MISTERIOSO X" NOS SALVA!
¡VIVA "X"!
¡Y DE MÍ NO DICEN NADA! ¡ESO NO VALE CORCHOS!
"EL MISTERIOSO X" CONDUCE EL AVIÓN CON MANO DIESTRA Y EN POCAS HORAS LLEGAN AL CAMPO DE ATERRIZAJE DE LA REGINALD.
¡ESTAMOS SALVADOS!
¡ADIOS A TODOS!
¡YO ME CUIDARÉ DE MAXTON, "X"!
¡HURRA POR EL HOMBRE MÁS GRANDE DEL MUNDO!
INTIMADO POR MAC LEAN Y SUS SABUESOS, MAXTON NO TIENE MÁS REMEDIO QUE CANTAR DE PLANO.
¡QUERÍA APODERARME DE LA COMPAÑÍA REGINALD, COMPRANDO LAS ACCIONES A BAJO PRECIO!...
¡CLARO! ¡SEMBRANDO EL PÁNICO NADIE VOLABA EN LOS APARATOS DE LA REGINALD, Y, AL NO VOLAR NADIE, LAS ACCIONES BAJABAN PORQUE NO HABÍAN BENEFICIOS! COMPRAR ERA FÁCIL, ¿EH, AMIGO?
LA PRENSA ENTERA ELOGIA LA HAZAÑA DE "X".
"X" DESCUBRE A LOS SABOTEADORES DEL AIRE. EN UNIÓN DE UN JOVEN DE LA AGENCIA MORGAN, EL PORTENTOSO "X" DESCUBRE A LOS LADRONES Y DISUELVE LA BANDA PRENDIENDO AL CABECILLA DE LA MISMA. EL IMBATIBLE "X" TRIUNFA NUEVAMENTE
MAC LEAN SONRÍE CON SARCASMO DESPUÉS DE HABER LEÍDO EL ARTÍCULO.
¡YA TE PRENDERÉ "X"! ¡AL FINAL CAERÁS EN MIS MANOS!
¿CÓMO SUPO DÓNDE ESTABA EL CUARTEL DE ESOS GANGSTERS, JEFE?
SOSPECHÉ DE LOS PILOTOS Y LES ESPIÉ. ELLOS ME LLEVARON A SU REFUGIO
¡SOMOS DOS TÍOS GRANDES! ¡"X" Y YO!
FIN